



APAE – ASSOCIAÇÃO DE PAIS E AMIGOS DOS EXCEPCIONAIS
Escola Rouxinol - Educação Infantil e Ensino Fundamental,
na Modalidade Educação Especial

Rua Duque de Caxias, 599 – Fone: (44) 3649-2237/3649-6495/99823-1170
E-mail: palotina@apaep.pr.gov.br / potrouxinol@seed.pr.gov.br

APAE
Palotina - PR

85.950-000

CNPJ: 77.396.588/0001-79

PALOTINA

PARANÁ

Data de Fundação: 11/09/1975

Relatório de Execução do Objeto da Parceria – OSC

(Em atendimento ao Inciso II do Art. 77 do Decreto Municipal nº 8.772 de 06/02/2017)

P.	A	nº:	Secretaria/UNIDADE	GESTORA:
02.006.12.367.0006.2051			Secretaria Municipal de Educação e Cultura	
OSC: Associação de Pais e Amigos dos Excepcionais de Palotina				
Título do Projeto/Atividade/Serviço:				
Instrumento: Termo de Colaboração			Número: 002/2019	
Período de Vigência: 12/09/2019 a 29/01/2020				
Período de Execução: 12/09/2019 a 31/12/2019				
Valor Repassado no período: R\$ 117.600,00				

RELATÓRIO

Descrição do Objeto desta parceria:

Constitui objeto desta parceria a conjugação de esforços entre a Unidade Gestora e a Organização da Sociedade Civil, com vistas ofertar Educação Básica e AEE – Atendimento Educacional Especializado aos educandos com deficiência intelectual e ou múltipla e Transtornos Globais do Desenvolvimento que não puderam ser incluídos nas classes comuns do ensino regular da rede municipal de ensino, onde poderiam encontrar condições que gerem desvantagens pessoais resultantes de suas próprias deficiências e incapacidades, e, assim garantir a proteção individual, social e integral determinada pela Constituição Federal e demais legislações, sempre em conformidade com o Plano de Trabalho aprovado que é parte integrante e indissociável desta parceria.

Ações desenvolvidas, no período, para cumprimento do objeto:

Ações referentes a execução de obras/pintura

DEMOLIÇÃO de concreto com martelo rompedor até 5,0 cm de profundidade (regularização de vigas e pilares);



APAE – ASSOCIAÇÃO DE PAIS E AMIGOS DOS EXCEPCIONAIS
Escola Rouxinol - Educação Infantil e Ensino Fundamental,
na Modalidade Educação Especial

Rua Duque de Caxias, 599 – Fone: (44) 3649-2237/3649-6495/99823-1170
E-mail: palotina@apaep.org.br / potrouxinol@seed.pr.gov.br

APAE
Palotina - PR

85.950-000

CNPJ: 77.396.588/0001-79

PALOTINA

PARANÁ

Data de Fundação: 11/09/1975

PLACA DE OBRA EM CHAPA DE AÇO GALVANIZADO;
LOCAÇÃO DE ANDAIME METÁLICO TIPO FACHADEIRO, LARGURA DE 1,20 M, ALTURA POR PEÇA DE 2,0 M, INCLUINDO SAPATAS E ITENS NECESSÁRIOS A INSTALAÇÃO;
MONTAGEM E DESMONTAGEM DE ANDAIME MODULAR FACHADEIRO, COM PISO METÁLICO, PARA EDIFICAÇÕES COM MÚLTIPLOS PAVIMENTOS;
DEMOLIÇÃO de revestimento com argamassa (regularização);
REPARO TRINCA EM REBOCO C/ SELA TRINCA;
EMBOÇO OU MASSA ÚNICA EM ARGAMASSA TRAÇO 1:2:8, PREPARO MECÂNICO COM BETONEIRA 400 L, APLICADA MANUALMENTE EM PANOS DE FACHADA COM PRESENÇA DE VÃOS, ESPESSURA DE 25 MM;
APLICAÇÃO MANUAL DE MASSA ACRÍLICA EM PAREDES EXTERNAS DE CASAS, UMA DEMÃO;
APLICAÇÃO DE FUNDO SELADOR ACRÍLICO EM PAREDES, UMA DEMÃO. - fundo para textura; e
PINTURA COM TINTA LÁTEX ACRÍLICA em parede externa, sem massa corrida - incluso lixamento de uma demão superfície e aplicação de fundo preparador/selador - duas demãos. 700 M².
PINTURA COM TINTA LÁTEX ACRÍLICA em parede externa, sem massa corrida - incluso lixamento de uma demão superfície e aplicação de fundo preparador/selador - duas demãos. 800 M².

Ações referentes ao atendimento ofertado, atividades desenvolvidas

Comemoração aos 44 anos da Apae;
Hidroterapia com a Educação Infantil com o Fisioterapeuta e Terapeuta Ocupacional;
Dinâmica com os alunos da Educação de Jovens e Adultos com a psicóloga;
Dia das crianças;
Futsal, alunos da Educação de Jovens e Adultos com os alunos do Colégio Estadual Santa Terezinha;
Programa Paraná Mais Verde – Secretaria de Estado da Educação;
Programa A União Faz a Vida: Higiene Pessoal em parceria com a SICREDI;
Semana da Pátria.



APAE – ASSOCIAÇÃO DE PAIS E AMIGOS DOS EXCEPCIONAIS
Escola Rouxinol - Educação Infantil e Ensino Fundamental,
na Modalidade Educação Especial

Rua Duque de Caxias, 599 – Fone: (44) 3649-2237/3649-6495/99823-1170

E-mail: palotina@apaep.org.br / potrouxinol@seed.pr.gov.br

APAE

Palotina - PR

85.950-000

CNPJ: 77.396.588/0001-79

PALOTINA

PARANÁ

Data de Fundação: 11/09/1975

Alcance dentro do período de aplicação da Prestação de Contas

Metas referentes a execução de obra/pintura

Nº	Descrição da Meta (Objetivo Específico)	Quantidade	Meios para aferição
01	Serviços Complementares (placa de obra, locação, montagem e desmontagem de andaime)	R\$ 1760,00	Relatório de Obra e Relatório Fotográfico
02	DEMOLIÇÃO de revestimento com argamassa (regularização)	50 m ²	Relatório de Obra e Relatório Fotográfico
03	DEMOLIÇÃO de concreto com martelo rompedor até 5,0 cm de profundidade (regularização de vigas e pilares)	10 m ²	Relatório de Obra e Relatório Fotográfico
04	Reparos em revestimento argamassado e pintura	740 m ²	Relatório de Obra e Relatório Fotográfico
05	Revestimento argamassado, acabamento e pintura	1500 m ²	Relatório de Obra e Relatório Fotográfico

Alcance dentro do período de aplicação da Prestação de Contas

Metas referentes ao atendimento ofertado, atividades desenvolvidas

Nº	Descrição da Meta (Objetivo Específico)	Quantidade	Meios para aferição
01	Atendimento a 110 alunos, com a contrapartida financeira para execução de obras/pintura na sede da instituição.	110	Relatório Fotográfico
02	Atendimento a 09 alunos da Educação Infantil / Estimulação Essencial: 0 a 03 anos e 11 meses.	09	Relatório Fotográfico



APAE – ASSOCIAÇÃO DE PAIS E AMIGOS DOS EXCEPCIONAIS
Escola Rouxinol - Educação Infantil e Ensino Fundamental,
na Modalidade Educação Especial

Rua Duque de Caxias, 599 – Fone: (44) 3649-2237/3649-6495/99823-1170

E-mail: palotina@apaep.org.br / potrouxinol@seed.pr.gov.br

APAE

Palotina - PR

85.950-000

CNPJ: 77.396.588/0001-79

PALOTINA

-

PARANÁ

Data de Fundação: 11/09/1975

03	Atendimento a 11 alunos da Educação Infantil / Multianos: 04 a 05 anos e 11 meses.	11	Relatório Fotográfico
04	Atendimento a 30 alunos do Ensino Fundamental – Anos Iniciais (1º e 2º anos): 06 a 14 anos e 11 meses.	27	Relatório Fotográfico
05	Atendimento a 60 alunos da Educação de Jovens e Adultos – Fase I: a partir de 15 anos.	63	Relatório Fotográfico
06	Acolher e garantir o acesso à Educação Básica e ao Atendimento Educacional Especializado	110	Relatório Fotográfico
07	Identificar, elaborar, produzir e organizar serviços, recursos pedagógicos de acessibilidade e estratégias considerando as necessidades específicas de cada estudante de Educação Especial que são vistas através de relatórios semestrais realizados por todos os profissionais de educação que atendem estes estudantes	110	Relatório Fotográfico
08	Garantir que a Educação Especial promova o aprendizado ao longo de toda a vida do aluno, de forma a alcançar o desenvolvimento de suas habilidades físicas, sensoriais, intelectuais e sociais, segundo suas características, interesses e necessidades educacionais.	110	Relatório Fotográfico
09	Ensinar e usar a tecnologia assistiva de forma a ampliar habilidades funcionais dos alunos, promovendo autonomia e participação.	110	Relatório Fotográfico
10	Promover acesso ao atendimento multiprofissional.	110	Relatório Fotográfico



APAE – ASSOCIAÇÃO DE PAIS E AMIGOS DOS EXCEPCIONAIS
Escola Rouxinol - Educação Infantil e Ensino Fundamental,
na Modalidade Educação Especial

Rua Duque de Caxias, 599 – Fone: (44) 3649-2237/3649-6495/99823-1170
E-mail: palotina@apaep.org.br / potrouxinol@seed.pr.gov.br

APAE
Palotina - PR

85.950-000

CNPJ: 77.396.588/0001-79

PALOTINA

- PARANÁ

Data de Fundação: 11/09/1975

11	Favorecer o surgimento e o desenvolvimento de aptidões, capacidades e oportunidades para que os indivíduos façam escolhas com autonomia.	110	Relatório Fotográfico
12	Possibilitar a convivência comunitária.	110	Relatório Fotográfico

Justificativa

Na meta 5: Revestimento argamassado, acabamento e pintura referente a execução de obra/pintura, conforme Plano de Trabalho que estava previsto 1970 m² que contempla os seguintes serviços: EMBOÇO OU MASSA ÚNICA EM ARGAMASSA TRAÇO 1:2:8, PREPARO MECÂNICO COM BETONEIRA 400 L, APLICADA MANUALMENTE EM PANOS DE FACHADA COM PRESENÇA DE VÃOS, ESPESSURA DE 25 MM; APLICAÇÃO MANUAL DE MASSA ACRÍLICA EM PAREDES EXTERNAS DE CASAS, UMA DEMÃO; APLICAÇÃO DE FUNDO SELADOR ACRÍLICO EM PAREDES, UMA DEMÃO. - fundo para textura; PINTURA COM TINTA LÁTEX ACRÍLICA em parede externa, sem massa corrida - incluso lixamento de uma demão superfície e aplicação de fundo preparador/selador - duas demãos.; APLICAÇÃO MANUAL DE PINTURA COM TINTA TEXTURIZADA ACRÍLICA EM PAREDES EXTERNAS DE CASAS, UMA COR; PINTURA ESMALTE ACETINADO, DUAS DEMÃOS, SOBRE SUPERFÍCIE METÁLICA; e LIMPEZA FINAL DA OBRA no período dos meses setembro, outubro e novembro e em seu Cronograma de Desembolso nos meses da referida prestação de contas constava a execução de 1970 m² de PINTURA COM TINTA LÁTEX ACRÍLICA em parede externa, sem massa corrida - incluso lixamento de uma demão superfície e aplicação de fundo preparador/selador - duas demãos, justificamos que foram realizados somente 1500 m² deste serviço, faltando ainda 470 m², pois no desenvolver das atividades foi se executando serviços que compreendiam aos três meses (setembro, outubro e novembro), pois os mesmos eram realizados em série e não isoladamente. Como por exemplo o serviço de PINTURA ESMALTE ACETINADO, DUAS DEMÃOS, SOBRE SUPERFÍCIE METÁLICA que em conformidade com o Relatório Fotográfico já foram executados.

Nas metas referentes ao atendimento ofertado, atividades desenvolvidas a meta 4: atendimento a 30 alunos do Ensino Fundamental – Anos Iniciais (1^o e 2^o anos): 06 a 14 anos e 11 meses, não foi alcançada pois dentro do bimestre da referida prestação de contas 2 dos 30 alunos previstos na meta foram remanejados para a Educação de Jovens e Adultos, pois de acordo com a Organização administrativa e pedagógica das escolas especializadas do Estado do Paraná / organizadores Maria de Lourdes Arapongas Batista et al. – Curitiba : SEED – Pr., 2018. – 200 p. ao completar 15 (quinze) anos, concluído ou não o Ensino Fundamental, o estudante dará continuidade ao processo de escolarização na Educação de Jovens e Adultos – Fase I; 1 aluno foi contabilizado neste meta de forma errônea, pois está regularmente matriculado e frequentando a Educação de Jovens e Adultos – Fase I. Portanto foram atendidos nesta meta 27 alunos, esta justificativa se comprova com a quantidade informada na meta 5: atendimento a 60 alunos da Educação de Jovens e Adultos – Fase I: a partir de 15 anos, que foi contabilizada com 63 alunos.



APAE – ASSOCIAÇÃO DE PAIS E AMIGOS DOS EXCEPCIONAIS
Escola Rouxinol - Educação Infantil e Ensino Fundamental,
na Modalidade Educação Especial

Rua Duque de Caxias, 599 – Fone: (44) 3649-2237/3649-6495/99823-1170
E-mail: palotina@apaep.org.br / potrouxinol@seed.pr.gov.br

APAE
Palotina - PR

85.950-000

CNPJ: 77.396.588/0001-79

PALOTINA

-

PARANÁ

Data de Fundação: 11/09/1975

Data: 07/11/2019

Antônio Pizzolotto
Responsável Legal da OSC

CPF: 502.917.349-87



APAE – ASSOCIAÇÃO DE PAIS E AMIGOS DOS EXCEPCIONAIS
Escola Rouxinol - Educação Infantil e Ensino Fundamental,
na Modalidade Educação Especial

Rua Duque de Caxias, 599 – Fone: (44) 3649-2237/3649-6495/99823-1170
E-mail: palotina@apaep.org.br / potrouxinol@seed.pr.gov.br

APAE
Palotina - PR

85.950-000

CNPJ: 77.396.588/0001-79

PALOTINA

PARANÁ

Data de Fundação: 11/09/1975

ANEXO I

RELATÓRIO FOTOGRÁFICO

1) Antes da realização da obra/pintura

FACHADA DA ESCOLA



LABORATÓRIO DE INFORMÁTICA





APAE – ASSOCIAÇÃO DE PAIS E AMIGOS DOS EXCEPCIONAIS
Escola Rouxinol - Educação Infantil e Ensino Fundamental,
na Modalidade Educação Especial

Rua Duque de Caxias, 599 – Fone: (44) 3649-2237/3649-6495/99823-1170
E-mail: palotina@apaep.org.br / potrouxinol@seed.pr.gov.br

APAE
Palotina - PR

85.950-000

CNPJ: 77.396.588/0001-79

PALOTINA

PARANÁ

Data de Fundação: 11/09/1975

ALMOXARIFADO



SALA DE COORDENAÇÃO PEDAGÓGICA, PSICOLOGIA E NUTRIÇÃO





APAE – ASSOCIAÇÃO DE PAIS E AMIGOS DOS EXCEPCIONAIS
Escola Rouxinol - Educação Infantil e Ensino Fundamental,
na Modalidade Educação Especial

Rua Duque de Caxias, 599 – Fone: (44) 3649-2237/3649-6495/99823-1170
E-mail: palotina@apaep.org.br / potrouxinol@seed.pr.gov.br

APAE
Palotina - PR

85.950-000

CNPJ: 77.396.588/0001-79

PALOTINA

PARANÁ

Data de Fundação: 11/09/1975

SALA DE ENSINO FUNDAMENTAL



SALA DE EDUCAÇÃO INFANTIL





APAE – ASSOCIAÇÃO DE PAIS E AMIGOS DOS EXCEPCIONAIS
Escola Rouxinol - Educação Infantil e Ensino Fundamental,
na Modalidade Educação Especial

Rua Duque de Caxias, 599 – Fone: (44) 3649-2237/3649-6495/99823-1170
E-mail: palotina@apaep.pr.gov.br / potrouxinol@seed.pr.gov.br

APAE
Palotina - PR

85.950-000

CNPJ: 77.396.588/0001-79

PALOTINA

-

PARANÁ

Data de Fundação: 11/09/1975

REFEITÓRIO



PARTE EXTERNA





APAE – ASSOCIAÇÃO DE PAIS E AMIGOS DOS EXCEPCIONAIS
Escola Rouxinol - Educação Infantil e Ensino Fundamental,
na Modalidade Educação Especial

Rua Duque de Caxias, 599 – Fone: (44) 3649-2237/3649-6495/99823-1170

E-mail: palotina@apaep.pr.gov.br / potrouxinol@seed.pr.gov.br

APAE
Palotina - PR

85.950-000

CNPJ: 77.396.588/0001-79

PALOTINA

PARANÁ

Data de Fundação: 11/09/1975

SALA MULTIFUNCIONAL



SALA DE ENSINO FUNDAMENTAL E EDUCAÇÃO INFANTIL





APAE – ASSOCIAÇÃO DE PAIS E AMIGOS DOS EXCEPCIONAIS
Escola Rouxinol - Educação Infantil e Ensino Fundamental,
na Modalidade Educação Especial

Rua Duque de Caxias, 599 – Fone: (44) 3649-2237/3649-6495/99823-1170
E-mail: palotina@apaep.org.br / potrouxinol@seed.pr.gov.br

APAE
Palotina - PR

85.950-000

CNPJ: 77.396.588/0001-79

PALOTINA

PARANÁ

Data de Fundação: 11/09/1975

BRINQUEDOTECA



SAGUÃO





APAE – ASSOCIAÇÃO DE PAIS E AMIGOS DOS EXCEPCIONAIS
Escola Rouxinol - Educação Infantil e Ensino Fundamental,
na Modalidade Educação Especial

Rua Duque de Caxias, 599 – Fone: (44) 3649-2237/3649-6495/99823-1170
E-mail: palotina@apaep.org.br / potrouxinol@seed.pr.gov.br

APAE
Palotina - PR

85.950-000

CNPJ: 77.396.588/0001-79

PALOTINA

PARANÁ

Data de Fundação: 11/09/1975





APAE – ASSOCIAÇÃO DE PAIS E AMIGOS DOS EXCEPCIONAIS
Escola Rouxinol - Educação Infantil e Ensino Fundamental,
na Modalidade Educação Especial

Rua Duque de Caxias, 599 – Fone: (44) 3649-2237/3649-6495/99823-1170
E-mail: palotina@apaep.org.br / potrouxinol@seed.pr.gov.br

APAE
Palotina - PR

85.950-000

CNPJ: 77.396.588/0001-79

PALOTINA

- PARANÁ

Data de Fundação: 11/09/1975

PAREDE EXTERNA E GRADES



GRADES





APAE – ASSOCIAÇÃO DE PAIS E AMIGOS DOS EXCEPCIONAIS
Escola Rouxinol - Educação Infantil e Ensino Fundamental,
na Modalidade Educação Especial

Rua Duque de Caxias, 599 – Fone: (44) 3649-2237/3649-6495/99823-1170

E-mail: palotina@apaep.org.br / potrouxinol@seed.pr.gov.br

APAE
Palotina - PR

85.950-000

CNPJ: 77.396.588/0001-79

PALOTINA

-

PARANÁ

Data de Fundação: 11/09/1975



COZINHA





APAE – ASSOCIAÇÃO DE PAIS E AMIGOS DOS EXCEPCIONAIS
Escola Rouxinol - Educação Infantil e Ensino Fundamental,
na Modalidade Educação Especial

Rua Duque de Caxias, 599 – Fone: (44) 3649-2237/3649-6495/99823-1170
E-mail: palotina@apaep.org.br / potrouxinol@seed.pr.gov.br

APAE
Palotina - PR

85.950-000

CNPJ: 77.396.588/0001-79

PALOTINA

PARANÁ

Data de Fundação: 11/09/1975

DESPENSA



PAREDE EXTERNA





APAE – ASSOCIAÇÃO DE PAIS E AMIGOS DOS EXCEPCIONAIS
Escola Rouxinol - Educação Infantil e Ensino Fundamental,
na Modalidade Educação Especial

Rua Duque de Caxias, 599 – Fone: (44) 3649-2237/3649-6495/99823-1170
E-mail: palotina@apaep.pr.gov.br / potrouxinol@seed.pr.gov.br

APAE
Palotina - PR

85.950-000

CNPJ: 77.396.588/0001-79

PALOTINA

PARANÁ

Data de Fundação: 11/09/1975

2) Durante a realização da obra

**SERVIÇOS COMPLEMENTARES (PLACA DE OBRA, LOCAÇÃO,
MONTAGEM E DESMONTAGEM DE ANDAIME)**





APAE – ASSOCIAÇÃO DE PAIS E AMIGOS DOS EXCEPCIONAIS
Escola Rouxinol - Educação Infantil e Ensino Fundamental,
na Modalidade Educação Especial

Rua Duque de Caxias, 599 – Fone: (44) 3649-2237/3649-6495/99823-1170

E-mail: palotina@apaep.org.br / potrouxinol@seed.pr.gov.br

APAE
Palotina - PR

85.950-000

CNPJ: 77.396.588/0001-79

PALOTINA

-

PARANÁ

Data de Fundação: 11/09/1975



DEMOLIÇÃO DE REVESTIMENTO COM ARGAMASSA
(REGULARIZAÇÃO)

DEMOLIÇÃO DE CONCRETO COM MARTELO ROMPEDOR ATÉ 5,0
CM DE PROFUNDIDADE (REGULARIZAÇÃO DE VIGAS E PILARES)





APAE – ASSOCIAÇÃO DE PAIS E AMIGOS DOS EXCEPCIONAIS
Escola Rouxinol - Educação Infantil e Ensino Fundamental,
na Modalidade Educação Especial

Rua Duque de Caxias, 599 – Fone: (44) 3649-2237/3649-6495/99823-1170
E-mail: palotina@apaep.org.br / potrouxinol@seed.pr.gov.br

APAE
Palotina - PR

85.950-000

CNPJ: 77.396.588/0001-79

PALOTINA

-

PARANÁ

Data de Fundação: 11/09/1975

REPAROS EM REVESTIMENTO ARGAMASSADO E PINTURA





APAE – ASSOCIAÇÃO DE PAIS E AMIGOS DOS EXCEPCIONAIS
Escola Rouxinol - Educação Infantil e Ensino Fundamental,
na Modalidade Educação Especial

Rua Duque de Caxias, 599 – Fone: (44) 3649-2237/3649-6495/99823-1170
E-mail: palotina@apaep.org.br / potrouxinol@seed.pr.gov.br

APAE
Palotina - PR

85.950-000
CNPJ: 77.396.588/0001-79

PALOTINA - PARANÁ

Data de Fundação: 11/09/1975





APAE – ASSOCIAÇÃO DE PAIS E AMIGOS DOS EXCEPCIONAIS
Escola Rouxinol - Educação Infantil e Ensino Fundamental,
na Modalidade Educação Especial

Rua Duque de Caxias, 599 – Fone: (44) 3649-2237/3649-6495/99823-1170
E-mail: palotina@apaep.org.br / potrouxinol@seed.pr.gov.br

APAE
Palotina - PR

85.950-000

CNPJ: 77.396.588/0001-79

PALOTINA

-

PARANÁ

Data de Fundação: 11/09/1975





APAE – ASSOCIAÇÃO DE PAIS E AMIGOS DOS EXCEPCIONAIS
Escola Rouxinol - Educação Infantil e Ensino Fundamental,
na Modalidade Educação Especial

Rua Duque de Caxias, 599 – Fone: (44) 3649-2237/3649-6495/99823-1170
E-mail: palotina@apaep.org.br / potrouxinol@seed.pr.gov.br

APAE
Palotina - PR

85.950-000

CNPJ: 77.396.588/0001-79

PALOTINA

PARANÁ

Data de Fundação: 11/09/1975

REVESTIMENTO ARGAMASSADO, ACABAMENTO E PINTURA





APAE – ASSOCIAÇÃO DE PAIS E AMIGOS DOS EXCEPCIONAIS
Escola Rouxinol - Educação Infantil e Ensino Fundamental,
na Modalidade Educação Especial

Rua Duque de Caxias, 599 – Fone: (44) 3649-2237/3649-6495/99823-1170

E-mail: palotina@apaep.org.br / potrouxinol@seed.pr.gov.br

APAE
Palotina - PR

85.950-000

CNPJ: 77.396.588/0001-79

PALOTINA

-

PARANÁ

Data de Fundação: 11/09/1975

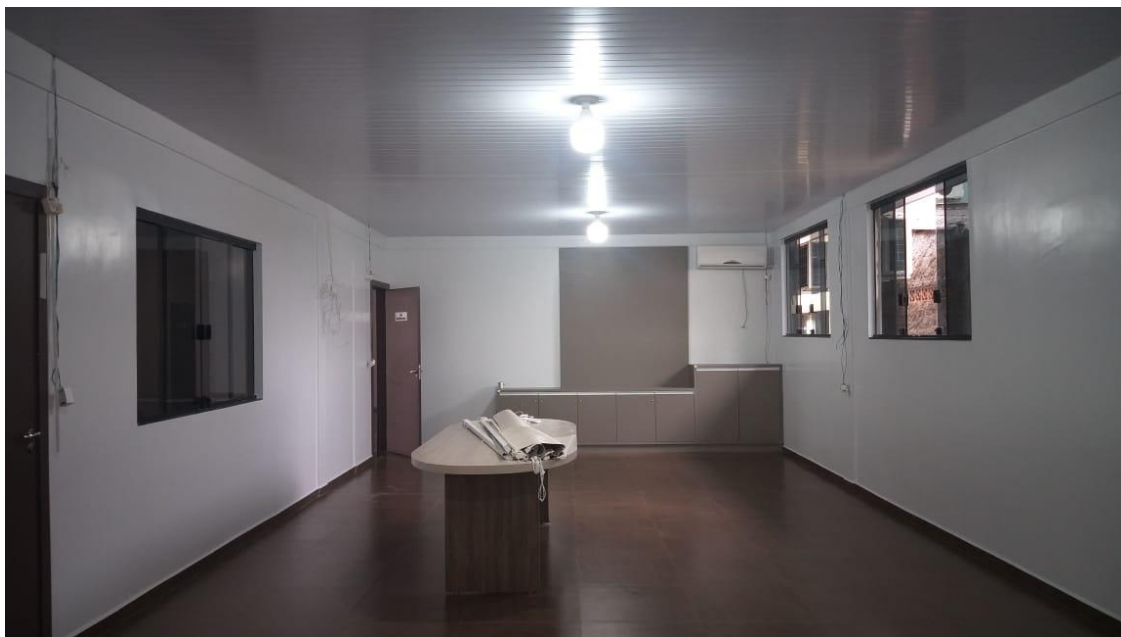



APAE – ASSOCIAÇÃO DE PAIS E AMIGOS DOS EXCEPCIONAIS
Escola Rouxinol - Educação Infantil e Ensino Fundamental,
na Modalidade Educação Especial

Rua Duque de Caxias, 599 – Fone: (44) 3649-2237/3649-6495/99823-1170

E-mail: palotina@apaep.pr.gov.br / potrouxinol@seed.pr.gov.br

APAE
Palotina - PR

85.950-000

CNPJ: 77.396.588/0001-79

PALOTINA

-

PARANÁ

Data de Fundação: 11/09/1975





APAE – ASSOCIAÇÃO DE PAIS E AMIGOS DOS EXCEPCIONAIS
Escola Rouxinol - Educação Infantil e Ensino Fundamental,
na Modalidade Educação Especial

Rua Duque de Caxias, 599 – Fone: (44) 3649-2237/3649-6495/99823-1170

E-mail: palotina@apaep.pr.gov.br / potrouxinol@seed.pr.gov.br

APAE
Palotina - PR

85.950-000

CNPJ: 77.396.588/0001-79

PALOTINA

-

PARANÁ

Data de Fundação: 11/09/1975





APAE – ASSOCIAÇÃO DE PAIS E AMIGOS DOS EXCEPCIONAIS
Escola Rouxinol - Educação Infantil e Ensino Fundamental,
na Modalidade Educação Especial

Rua Duque de Caxias, 599 – Fone: (44) 3649-2237/3649-6495/99823-1170
E-mail: palotina@apaep.org.br / potrouxinol@seed.pr.gov.br

APAE
Palotina - PR

85.950-000
CNPJ: 77.396.588/0001-79

PALOTINA

PARANÁ

Data de Fundação: 11/09/1975





APAE – ASSOCIAÇÃO DE PAIS E AMIGOS DOS EXCEPCIONAIS
Escola Rouxinol - Educação Infantil e Ensino Fundamental,
na Modalidade Educação Especial

Rua Duque de Caxias, 599 – Fone: (44) 3649-2237/3649-6495/99823-1170
E-mail: palotina@apaep.org.br / potrouxinol@seed.pr.gov.br

APAE
Palotina - PR

85.950-000
CNPJ: 77.396.588/0001-79

PALOTINA

PARANÁ

Data de Fundação: 11/09/1975

3) Atividades desenvolvidas referentes ao atendimento ofertado
CELEBRAÇÃO AOS 44 ANOS DA APAE





APAE – ASSOCIAÇÃO DE PAIS E AMIGOS DOS EXCEPCIONAIS
Escola Rouxinol - Educação Infantil e Ensino Fundamental,
na Modalidade Educação Especial

Rua Duque de Caxias, 599 – Fone: (44) 3649-2237/3649-6495/99823-1170
E-mail: palotina@apaep.org.br / potrouxinol@seed.pr.gov.br

APAE
Palotina - PR

85.950-000

CNPJ: 77.396.588/0001-79

PALOTINA

PARANÁ

Data de Fundação: 11/09/1975

HIDROTERAPIA COM A EDUCAÇÃO INFANTIL COM O
FISIOTERAPEUTA E TERAPEUTA OCUPACIONAL



DINÂMICA COM OS ALUNOS DA EDUCAÇÃO DE JOVENS E
ADULTOS COM A PSICÓLOGA





APAE – ASSOCIAÇÃO DE PAIS E AMIGOS DOS EXCEPCIONAIS
Escola Rouxinol - Educação Infantil e Ensino Fundamental,
na Modalidade Educação Especial

Rua Duque de Caxias, 599 – Fone: (44) 3649-2237/3649-6495/99823-1170
E-mail: palotina@apaep.org.br / potrouxinol@seed.pr.gov.br

APAE
Palotina - PR

85.950-000
CNPJ: 77.396.588/0001-79

PALOTINA

PARANÁ

Data de Fundação: 11/09/1975

DIA DAS CRIANÇAS





APAE – ASSOCIAÇÃO DE PAIS E AMIGOS DOS EXCEPCIONAIS
Escola Rouxinol - Educação Infantil e Ensino Fundamental,
na Modalidade Educação Especial

Rua Duque de Caxias, 599 – Fone: (44) 3649-2237/3649-6495/99823-1170

E-mail: palotina@apaep.org.br / potrouxinol@seed.pr.gov.br

APAE
Palotina - PR

85.950-000

CNPJ: 77.396.588/0001-79

PALOTINA

PARANÁ

Data de Fundação: 11/09/1975

FUTSAL, ALUNOS DA EDUCAÇÃO DE JOVENS E ADULTOS COM OS
ALUNOS DO COLÉGIO ESTADUAL SANTA TEREZINHA



PROGRAMA PARANÁ MAIS VERDE - SECRETARIA DE ESTADO DA
EDUCAÇÃO





APAE – ASSOCIAÇÃO DE PAIS E AMIGOS DOS EXCEPCIONAIS
Escola Rouxinol - Educação Infantil e Ensino Fundamental,
na Modalidade Educação Especial

Rua Duque de Caxias, 599 – Fone: (44) 3649-2237/3649-6495/99823-1170
E-mail: palotina@apaep.org.br / potrouxinol@seed.pr.gov.br

APAE
Palotina - PR

85.950-000
CNPJ: 77.396.588/0001-79

PALOTINA

PARANÁ

Data de Fundação: 11/09/1975

**PROJETO UNIÃO FAZ A VIDA: HIGIENE PESSOAL EM PARCERIA COM A
SICREDI**



SEMANA DA PÁTRIA

